

I N F O R M A T I V O

GESTIÓN DE TRÁFICO DESPLAZAMIENTO DE EJE

Se informa que, a contar del jueves 23 de septiembre, se desarrollará la Implementación de la Gestión de Tráfico en la Zona de Cuestas DM 7.000 al DM 9.000, emplazado en el Sector 1 (Ruta F- 20), Subsector 2 (Plaza de Peaje – Fin zona de cuestas) cuya implementación se efectuará en 2 fases.

Fase N°1: Durante esta fase, el tránsito será en sentido bidireccional, llevando el tránsito por calzada de proyecto desde el Dm. 7+500 al Dm. 8+000 reincorporándose nuevamente a la calzada existente manteniendo la bidireccionalidad hasta empalmar con desvío aprobado en el Dm. 9+100.

Fase N°2: Durante esta fase, el tránsito se empalma con la fase N°1 en Dm. 8+000 cruzando hacia el margen derecho y posteriormente al margen izquierdo por calzada de proyecto, hasta empalmar nuevamente con desvío aprobado en el Dm. 9+100.

Su fecha de implementación será a partir del 04 lunes de octubre.

MEDIDAS: Durante estos trabajos, se dispondrá de señalización de faena indicando el desvío o cambio geométrico de la ruta de manera momentánea.

Solicitamos a nuestros usuarios, tomar las medidas de resguardo necesarias y respetar la señalización que se instale por los trabajos, así como las instrucciones del personal a cargo de la seguridad vial de la obra.

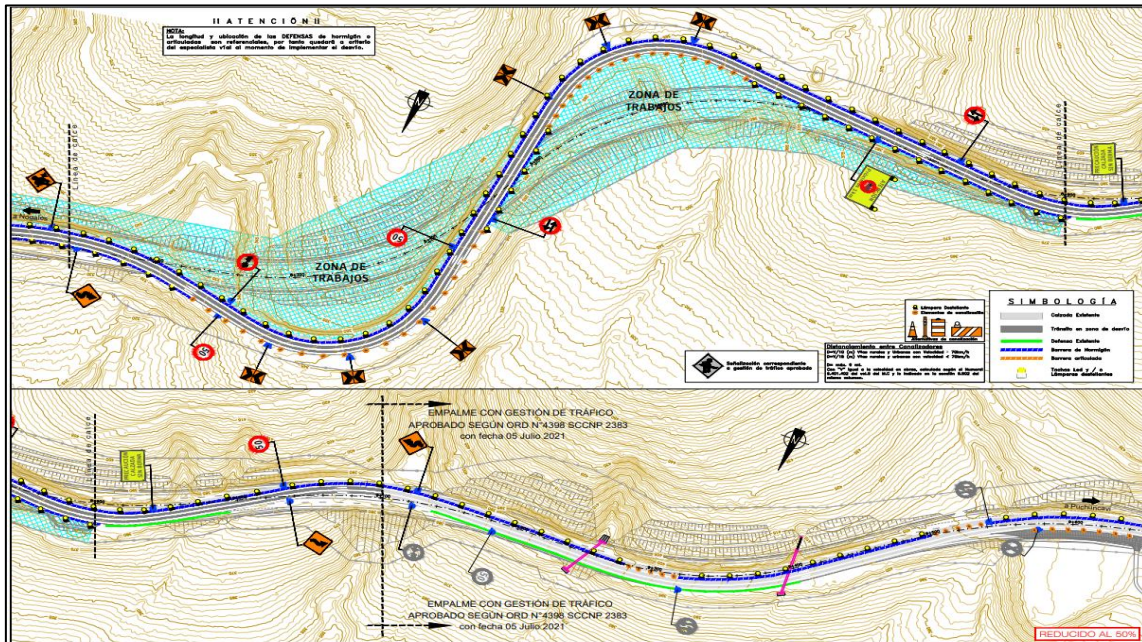

Lamentamos las molestias que estos trabajos puedan ocasionar a la comunidad.

GRACIAS POR SU COMPRENSIÓN