

## INFORMATIVO

### **GESTIÓN DE TRÁFICO DESPLAZAMIENTO DE EJE DM 9.600 al DM 11.900**

Se informa que, a contar del miércoles 13 de octubre, se desarrollará la Implementación de la Gestión de Tráfico en la Zona de Cuestas DM 9.600 al DM 11.900, emplazado en el Sector 1 (Ruta F- 20), Subsector 2 (Plaza de Peaje – Fin zona de cuestas) para la ejecución de los siguientes trabajos:

**TIPO:** El objetivo de esta gestión de tráfico es poder terminar los trabajos de extendidos de asfalto por la nueva calzada del margen izquierdo.

**FECHA Y HORARIO DE TRABAJOS:** La fecha de implementación será durante la semana del 04 de septiembre al 08 de octubre 2021, quedando habilitado desde el 13 de octubre. La duración aproximada de esta gestión será durante 2 meses para después pasar el tráfico por el margen izquierdo definitivo.

**MEDIDAS:** Durante estos trabajos, se dispondrá de señalización de faena indicando el desvío o cambio geométrico de la ruta de manera momentánea.

Solicitamos a nuestros usuarios, tomar las medidas de resguardo necesarias y respetar la señalización que se instale por los trabajos, así como las instrucciones del personal a cargo de la seguridad vial de la obra.

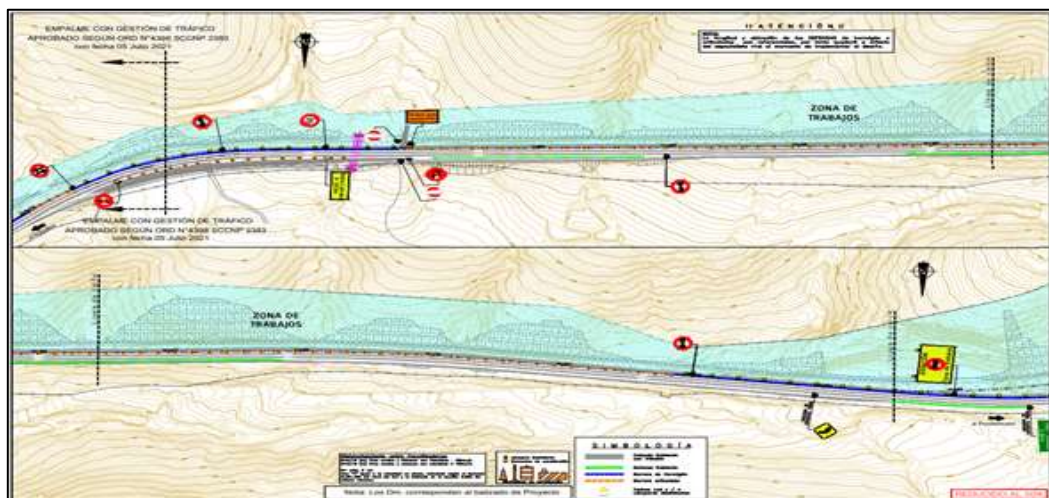

Lamentamos las molestias que estos trabajos puedan ocasionar a la comunidad.



GRACIAS POR SU COMPRESIÓN