

## INFORMATIVO

### GESTIÓN DE TRÁFICO SECTOR ENLACE RUTA-5

Se informa que, a contar del lunes 22 de noviembre, se comenzarán los trabajos en acceso a la Ruta F-20 desde la Ruta 5 cuya implementación se efectuará en 3 fases.

**Fase N°1:** Durante esta fase se efectuarán trabajos de escarpe, despeje y limpieza de faja existente, los trabajos serán enfocados al área considerada en la berma actual.

**Fase N°2:** Durante esta fase, se realizará el cierre del ramal de acceso desde la ruta Ruta 5 a la Ruta F-20, de esta forma el tránsito hacia Puchuncaví será en dirección hacia el sur hasta la rotonda ubicada en el km 115.5 aprox. desde la Ruta 5.

**Fase N°3:** Durante esta fase, se realizará un desplazamiento de eje del ramal de salida desde la ruta F-20 a la Ruta 5 con tránsito alternado.

**HORARIO DE TRABAJOS:** De lunes a viernes de 08:00 a 19:00 horas y sábados 09:00 a 16:30 horas.

**MEDIDAS:** Durante estos trabajos, se dispondrá de señalización de faena indicando el desvío o cambio geométrico de la ruta de manera momentánea.

Solicitamos a nuestros usuarios, tomar las medidas de resguardo necesarias y respetar la señalización que se instale por los trabajos, así como las instrucciones del personal a cargo de la seguridad vial de la obra.

**Figura 1:** Esquema Fase 1 Gestión de Tráfico sector Enlace Ruta-5.

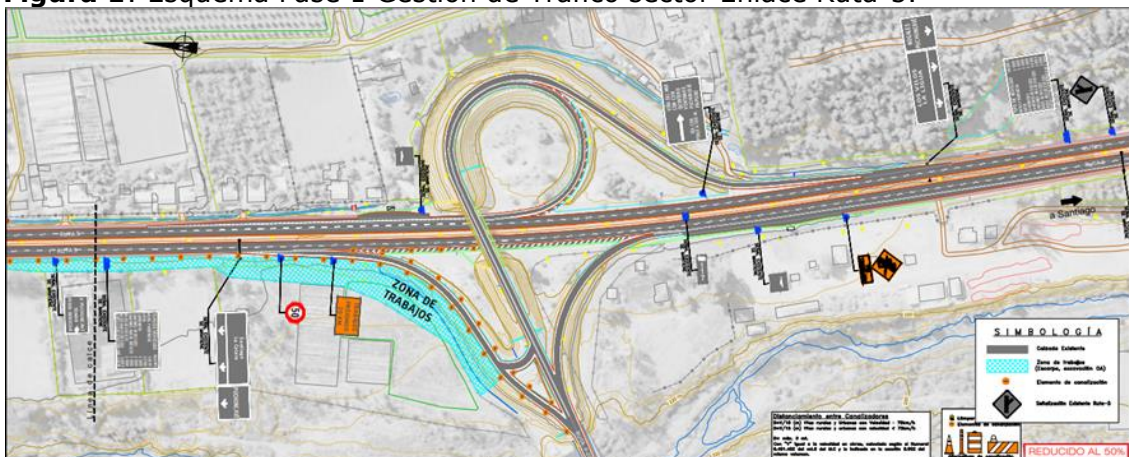

**Figura 2:** Esquema Fase 2 Gestión de Tráfico sector Enlace Ruta 5.

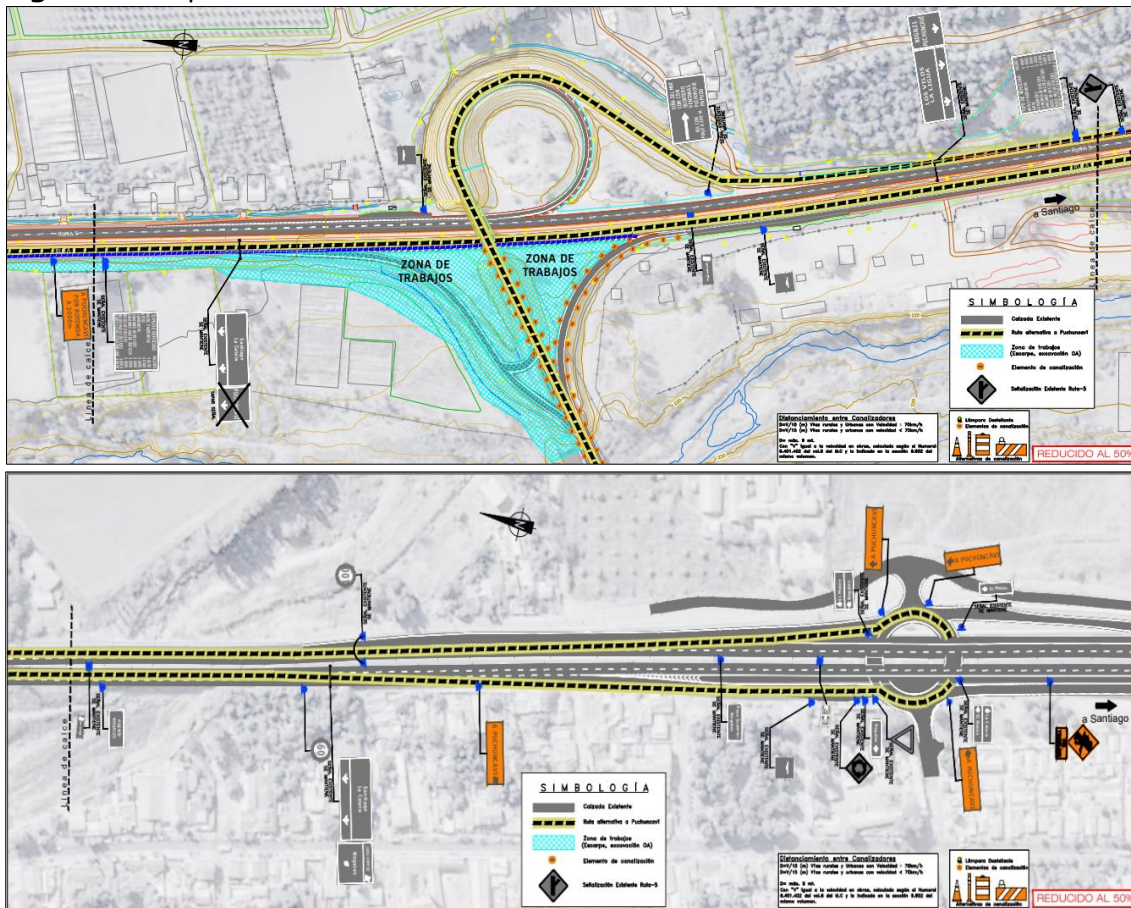

Lamentamos las molestias que estos trabajos puedan ocasionar a la comunidad.

**GRACIAS POR SU COMPRESIÓN**