

I N F O R M A T I V O

GESTIÓN DE TRÁFICO DESPLAZAMIENTO DE EJE

Se informa que, durante la semana desde el 9 de diciembre, se desarrollará la Implementación de la Gestión de Tráfico N°7 entre el DM 16.800 al DM 22.000, emplazado en el Sector 1 (Ruta F- 20), Subsector 2 y 3 para la ejecución de los siguientes trabajos:

TIPO: El objetivo de esta gestión de tráfico es poder continuar con los trabajos de movimiento de tierras y estructuras en el sector Enlace Pucalán 2.

FECHA Y HORARIO DE TRABAJOS: La fecha de implementación será durante la semana desde el 9 de diciembre. La duración aproximada de esta gestión será durante 5 meses para después pasar el tráfico por el margen izquierdo definitivo.

MEDIDAS: Durante estos trabajos, se dispondrá de señalización de faena indicando el desvío o cambio geométrico de la ruta de manera momentánea.

Solicitamos a nuestros usuarios, tomar las medidas de resguardo necesarias y respetar la señalización que se instale por los trabajos, así como las instrucciones del personal a cargo de la seguridad vial de la obra.

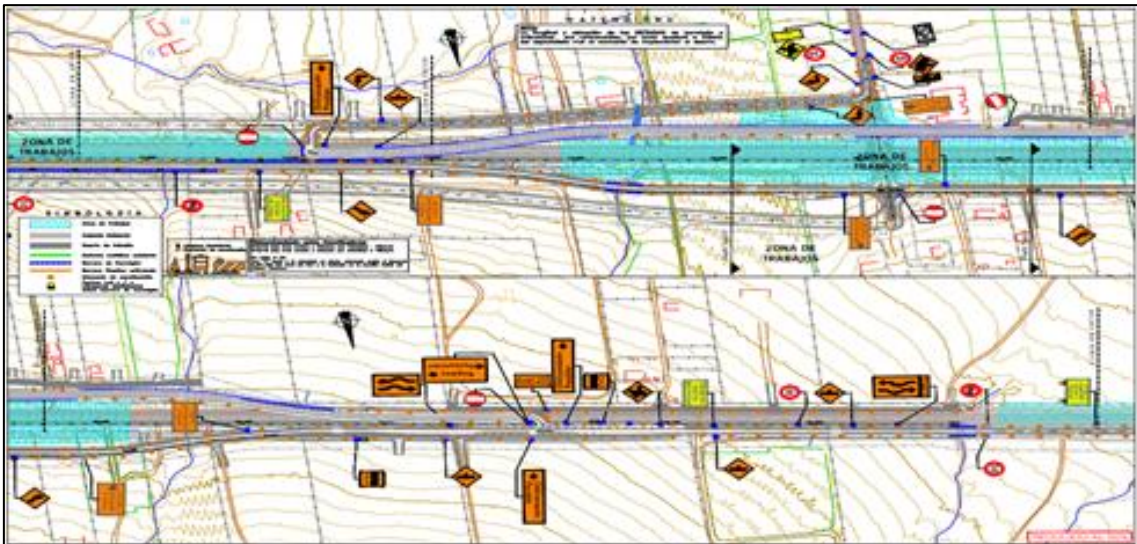

Lamentamos las molestias que estos trabajos puedan ocasionar a la comunidad.

GRACIAS POR SU COMPRENSIÓN

Teléfono de Emergencias: +56 32 2448900

www.canopsa.cl/contacto