

## INFORMATIVO

### GESTIÓN DE TRÁFICO SECTOR ENLACE RUTA – 5

Se informa que a contar del día 19 de enero de 2022 se implementará el **Fase 2** de la Gestión de Tráfico Sector Enlace Ruta 5.

Durante esta fase se realizará el cierre del ramal de acceso poniente desde la Ruta 5 a la Ruta F-20 como se presenta en la Figura 1.

**Figura 1:** Esquema Fase 2 Gestión de Tráfico sector Enlace Ruta-5

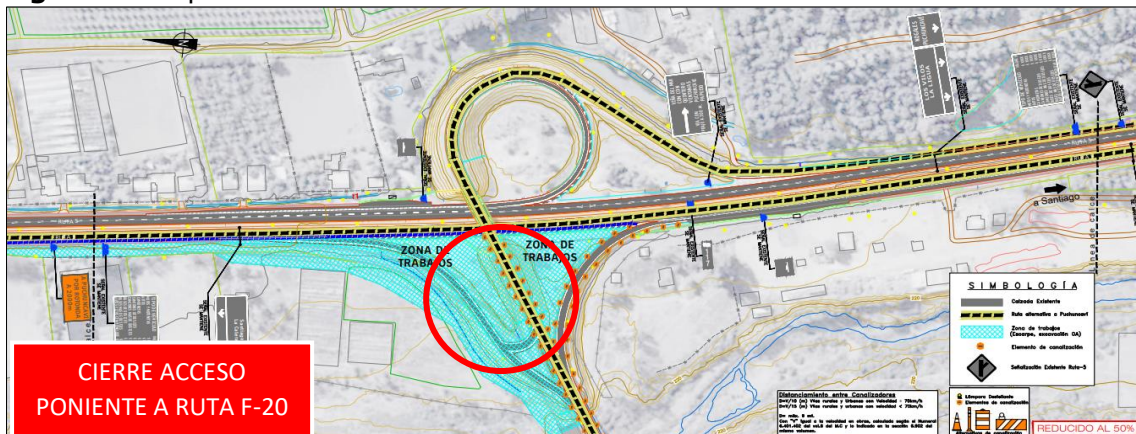

De esta forma el tránsito hacia Puchuncaví será en dirección hacia el sur hasta la rotonda ubicada en el km 115.5 aprox. de la Ruta 5 como se presenta en la Figura 2.

**Figura 2:** Acceso hacia Ruta F-20 - Fase 2 Gestión de Tráfico sector Enlace Ruta-5.

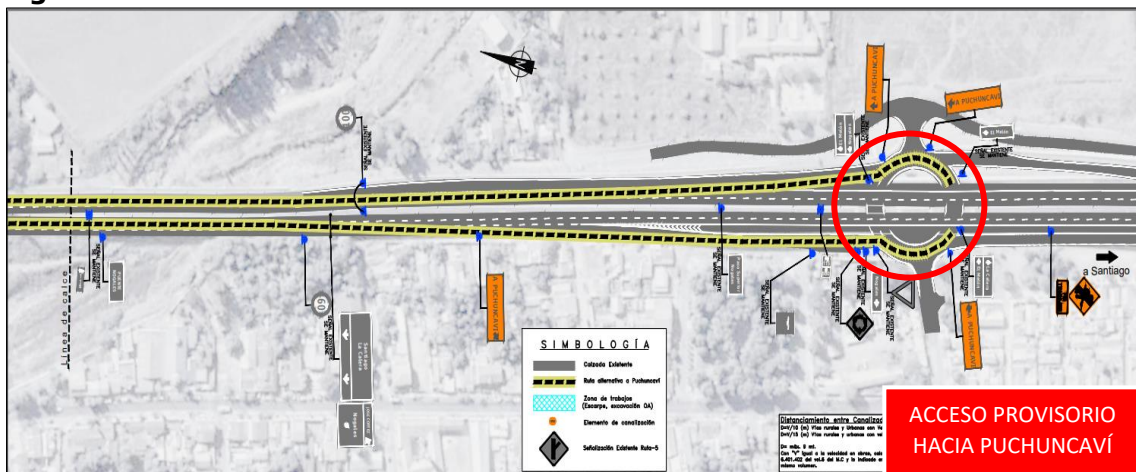



**HORARIO DE TRABAJOS:** lunes a viernes de 08:00 a 19:00 horas y sábados 09:00 a 16:30 horas

**MEDIDAS:** Durante estos trabajos, se dispondrá de señalización de faena indicando el desvío o cambio geométrico de la ruta de manera momentánea.

Solicitamos a nuestros usuarios, tomar las medidas de resguardo necesarias y respetar la señalización que se instale por los trabajos, así como las instrucciones del personal a cargo de la seguridad vial de la obra.

Lamentamos las molestias que estos trabajos puedan ocasionar a la comunidad.

GRACIAS POR SU COMPRESIÓN