

I N F O R M A T I V O

GESTIÓN DE TRÁFICO DESPLAZAMIENTO DE EJE

Se informa que, a durante la semana del 6 de enero del 2022 en adelante, se desarrollará la Implementación de la Gestión de Tráfico N°9 entre el DM 6.880 al DM 8.520, emplazado en el Sector 1 (Ruta F- 20), Subsector 2 para la ejecución de los siguientes trabajos:

TIPO: El objetivo de esta gestión de tráfico es poder continuar con los trabajos de movimiento de tierras, demoliciones, drenajes transversales y asfalto.

FECHA Y HORARIO DE TRABAJOS: La fecha de implementación será durante la semana del 6 de enero del 2022 en adelante.

MEDIDAS: Durante estos trabajos, se dispondrá de señalización de faena indicando el desvío o cambio geométrico de la ruta de manera momentánea.

Solicitamos a nuestros usuarios, tomar las medidas de resguardo necesarias y respetar la señalización que se instale por los trabajos, así como las instrucciones del personal a cargo de la seguridad vial de la obra.

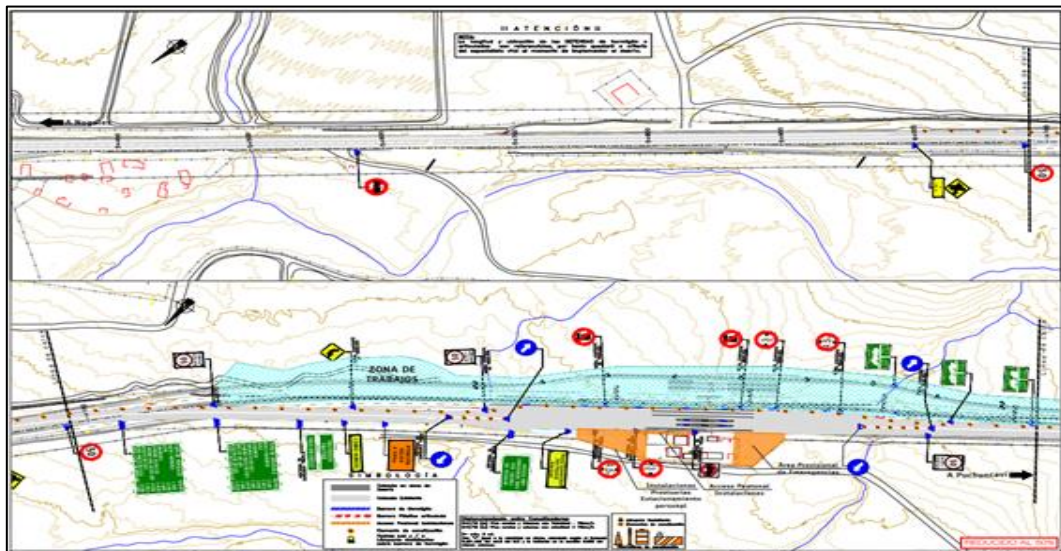

Lamentamos las molestias que estos trabajos puedan ocasionar a la comunidad.

GRACIAS POR SU COMPRESIÓN