

I N F O R M A T I V O

CAMBIO DE ALINEAMIENTO PASARELA N°5

Se informa que, a durante la semana del 28 de febrero al 04 de marzo del 2022, se desarrollará la implementación del Cambio de Alineamiento en la Pasarela N°5 en el dm 21.197 para la ejecución de los siguientes trabajos:

Se desplazará el eje central hacia el margen derecho por alrededor de 200 metros (dm 21.100 al dm 21.300), quedando al centro la zona de trabajos.

TIPO: El objetivo de este cambio de alineamiento es poder continuar con los trabajos de la cepa central de la pasarela N°5.

FECHA Y HORARIO DE TRABAJOS: La fecha de implementación será durante la semana del 21 al 26 de febrero. Lunes a viernes de 08:00 a 19:00 horas y sábados 09:00 a 16:30 horas.

MEDIDAS: Durante estos trabajos, se dispondrá de señalización de faena indicando el desvío o cambio geométrico de la ruta de manera momentánea.

Solicitamos a nuestros usuarios, tomar las medidas de resguardo necesarias y respetar la señalización que se instale por los trabajos, así como las instrucciones del personal a cargo de la seguridad vial de la obra.

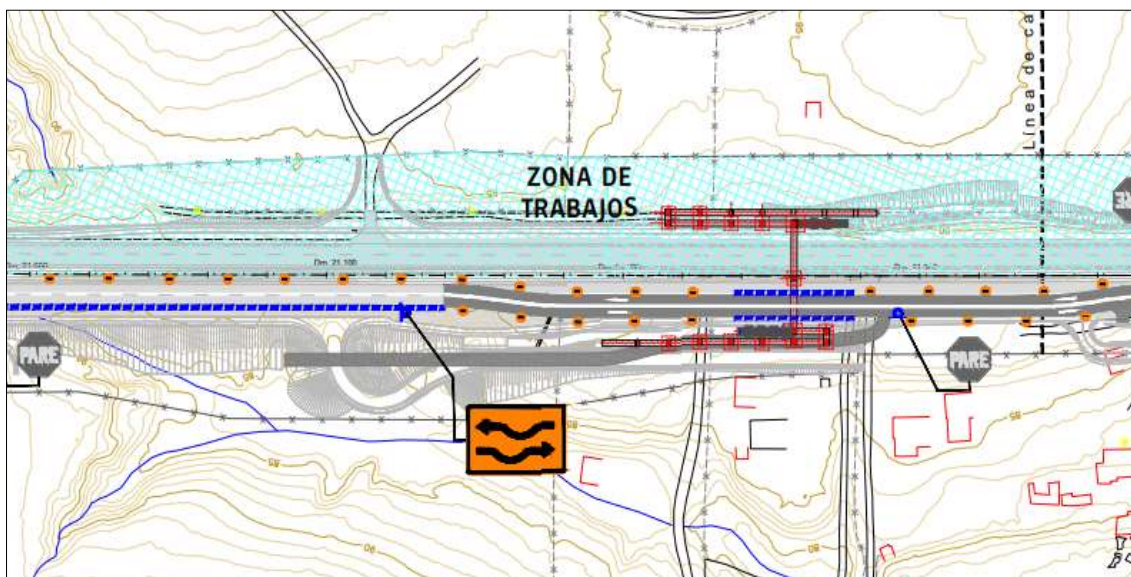

Lamentamos las molestias que estos trabajos puedan ocasionar a la comunidad.

GRACIAS POR SU COMPRESIÓN