

## INFORMATIVO

### **GESTIÓN DE TRÁFICO N°20 DM 7.100 a 8.920**

Se informa que, durante la semana del 13 al 18 de junio del 2022, se desarrollará la implementación de los siguientes trabajos:

Se trasladará el tráfico en el Dm 7.160 por el margen derecho en forma bidireccional hasta el Dm 8.920, donde nuevamente retomará el margen izquierdo existente.

**TIPO:** El objetivo de esta gestión de tráfico es poder continuar con los trabajos de movimientos de tierras, estructuras y asfalto definitivo en el sector.

**FECHA Y HORARIO DE TRABAJOS:** La fecha de implementación será durante la semana del 13 al 18 de junio de 2022 y tendrá una duración de cuatro meses. Lunes a viernes de 08:00 a 19:00 horas y sábados 09:00 a 16:30 horas.

**MEDIDAS:** Durante estos trabajos, se dispondrá de señalización de faena indicando el desvío o cambio geométrico de la ruta de manera momentánea.

Solicitamos a nuestros usuarios, tomar las medidas de resguardo necesarias y respetar la señalización que se instale por los trabajos, así como las instrucciones del personal a cargo de la seguridad vial de la obra.

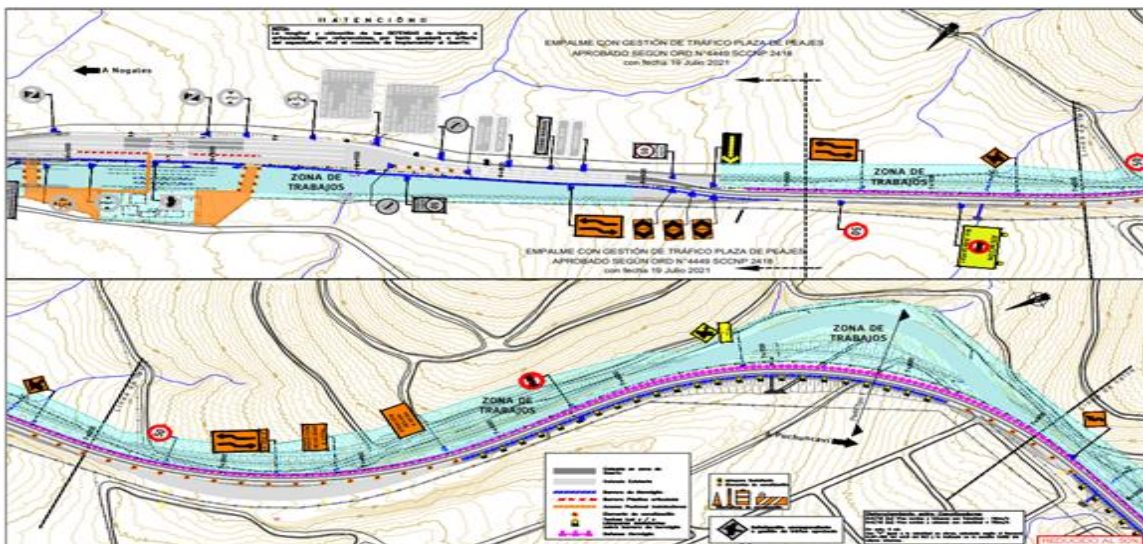

Lamentamos las molestias que estos trabajos puedan ocasionar a la comunidad.

GRACIAS POR SU COMPRENSIÓN

Teléfono de Emergencias: +56 32 2448900  
[www.canopsa.cl/contacto](http://www.canopsa.cl/contacto)